

บริษัท แซทแอนด์ซันทัวร์ จำกัด : 1/1 ซ.เอกชัย 50 ถ.เอกชัย แขวง/เขตบางบอน กทม.10150
SAT AND SUN TOUR CO.,LTD. : 1/1 Ekachai 50, Ekachai Rd., Bangbon, BKK 10150
Tel.; 0-2898-1024, 0-2898-2470 , Fax ; 0-2415-5035

E-mail: smile@satandsunthaitour.com , www.satandsunthaitour.com
TAT License No. 11/07027

**Sat &
Sun**
TOUR &
ORGANIZER

HONGKONG MACAU LANTAU

4 วัน 3 คืน

โดยสารการบิน Emirate Airline

ฮ่องกง มาเก๊า
พระในตุ๊กตา

4 วัน
3 คืน

นั่งกระเช้ามองปิงและนมัสการองค์พระใหญ่ลันเตา
ไหว้องค์เจ้าแม่กวนอิม ณ หาดรีพีสเบย์
ชม VENETIAN ในบรรยากาศลาสเวกัสแห่งเอเชีย
ชมมรดกโลก ที่ประตูโบสถ์เซินพอลส์
พิเศษ! อาหารเมนู ห่านย่าง

นั่งรถรางพืดเทรรม
นั่งรถรางพืดเทรรม ชมบรรยากาศขงอดเขาวิกตอเรีย



วิกตอเรียพีด



ประตูโบสถ์เซินพอลส์



เจ้าแม่กวนอิมรีพีสเบค



*****กระเช้าชิงปีง จะปิดปรับปรุงเปลี่ยนสายเคเบิลทั้งหมด เป็นเวลา 5 เดือน ตั้งแต่วันที่ 09 ม.ค.-พ.ค. 2560 สำหรับโปรแกรมที่ขึ้นกระเช้าชิงปีงจะเปลี่ยนเป็นนั่งรถบัสขึ้นพระใหญ่แทนคะ**

กำหนดวันเดินทาง:	
กุมภาพันธ์ : 23-26 กุมภาพันธ์ 2560	22,900.- บาท
เมษายน : 06-09 เมษายน 2560	23,900.- บาท
เมษายน : 12-15 เมษายน 2560	24,900.- บาท
เมษายน : 13-16 เมษายน 2560	26,900.- บาท
เมษายน : 28 เมษายน – 01 พฤษภาคม 2560	23,900.- บาท
พฤษภาคม : 04-07 พฤษภาคม 2560	23,900.- บาท

	โปรแกรมการเดินทาง	เข้า	เที่ยง	ค่ำ	โรงแรมที่พัก
1	กรุงเทพฯ – ส่องกง – Symphony of Lights [ชมแสดงไฟ]	X	→	O	PANDA HOTEL หรือเทียบเท่า
2	พระใหญ่สันเตา(โดยรถบัส)-City Gate Outlet	O	O	X	PANDA HOTEL หรือเทียบเท่า
3	วัดแห่งหมิว- ยอดเขาริวดอเรียพีค(นั่งรถรางพีคแตรม)-หาดรีฟส์เบย์- อีสระช้อปบั้งถนนนาธาน-มาเก๊า	O	O	X	TAIPA SQUARE HOTEL หรือเทียบเท่า
4	มาเก๊า-วัดอามา-เจ้าแม่กวนอิมริมทะเล-โบสถ์เซ็นพอลล์-เซนาโด แสควร์-เวเนเซียน-สนามบิงส่องกง-กรุงเทพฯ	O	O	→	

วันแรกของการเดินทาง		กรุงเทพฯ – ส่องกง – Symphony of Lights [ชมแสดงไฟ]
10.30 น.	พร้อมกันที่ ท่าอากาศยานสุวรรณภูมิ บริเวณอาคารผู้โดยสารขาออก ชั้น 4 เคาน์เตอร์ T สายการบิน Emirate Airline โดยมีเจ้าหน้าที่ ... คอยอำนวยความสะดวกจัดเตรียมเอกสารการเดินทางและสัมภาระให้กับท่าน	
13.45 น.	ออกเดินทางสู่ส่องกงโดยสายการบิน Emirate Airline เที่ยวบินที่ EK384	
17.35 น.	เดินทางถึงสนามบิน Hong Kong International Airport (เวลาเร็วกว่าเมืองไทย 1 ชม.) นำท่านผ่านพิธีการตรวจคนเข้าเมืองเรียบร้อยแล้ว พร้อมกัน ณ ทางออก EXIT B	
	สนามบินตั้งอยู่บนเกาะสันเตา ส่องกงเป็นดินแดนตอนปลายสุดทางตะวันออกเฉียงใต้ของประเทศจีน ติดกับมณฑลกว่างตุ้ง จากนั้นนำท่านเดินทางผ่านเส้นทางไฮเวย์อันทันสมัย ผ่านสะพานแขวนชิงหมา (TSING MA BRIDGE) ซึ่งเป็นสะพานแขวนทางรถยนต์ที่มีความยาวมากกว่า 2.2 กิโลเมตร ซึ่งได้รับการออกแบบโดยสถาปนิกชื่อดังระดับโลก นอร์แมน ฟอสเตอร์ ระหว่างทางท่านจะได้ชมทิวทัศน์ของเกาะส่องกง	

ค่า	รับประทานอาหารค่ำ ณ ภัตตาคาร	
	นำท่านชมโชว์ยิงแสงเลเซอร์ประกอบแสงเสียงสุดตระการตาตอบโต้กันตามจังหวะเสียงเพลง Symphony of Lights (โชว์รอบ 20.00 น. ในกรณีเดินทางมาทันเวลา)	



	เดินทางเข้าสู่ที่พัก Panda Hotel หรือเทียบเท่า	
--	-------------------------------------------------------	--

วันที่สองของการเดินทาง	พระใหญ่ลันเตา+(โดยรถบัส) – City Gate Outlet	
-------------------------------	----------------------------------------------------	--

เช้า	รับประทานอาหารเช้าโรงแรม ณ ที่พัก หรือ ณ ภัตตาคาร แบบเต็มเช้า	
	จากนั้นเดินทาง สู่เกาะลันเตา ซึ่งถือได้ว่าเป็นแหล่งท่องเที่ยวอันมีเอกลักษณ์ระดับโลกของฮ่องกง นำท่านสัมผัสกับประสบการณ์ที่น่าตื่นตาตื่นใจจากกระเช้าลอยฟ้าองปิง (Ngong Ping Skyrail 360) เส้นทางการท่องเที่ยวบนรถกระเช้าเคเบิลที่สามารถชมทัศนียภาพอันงดงามได้แบบพาโนรามาเชื่อมจากใจกลางเมืองดงซุง ถึงหมู่บ้านองปิงบนเกาะลันเตา ระยะทางกว่า 5.7 กม.จากรถกระเช้าท่านจะได้ชมทัศนียภาพอันงดงามของสนามบินนานาชาติฮ่องกงทิวทัศน์เหนือท้องทะเลของทะเลจีนใต้ ทิวทัศน์ของเนินเขาอันเขียวชอุ่ม ลำธาร น้ำตกและป่าอันเขียวชอุ่มของอุทยานลันเตาเหนือ เมื่อกระเช้าไปถึงสุดทางท่านจะได้สักการะพระใหญ่เกาะลันเตาซึ่งเป็นพระพุทธรูปทองสัมฤทธิ์กลางแจ้งที่ใหญ่ที่สุดในโลก องค์พระทำขึ้นจากการเชื่อมแผ่นทองสัมฤทธิ์ กว่า 200 แผ่น เข้าด้วยกัน น้ำหนักรวม 250 ตัน และสูง34เมตร หันพระพักตร์ไปทางด้านทะเลจีนใต้และมองอย่างสงบลงมายังหุบเขาและโขดหินเบื้องล่างซึ่งเป็นพระพุทธรูปนั่ง ทำจากทองสัมฤทธิ์กลางแจ้งที่ใหญ่ที่สุด นอกจากนี้ท่านอาจจะเลือกซื้อของขวัญของที่ระลึกจากหมู่บ้านองปิง อาทิเช่น หยก ไช้หมกหรือเครื่องประดับคริสตัลเพื่อเตือนความทรงจำแห่งการมาเยือน	



บ่าย	รับประทานอาหาร ณ ภัตตาคาร	
	...จากนั้นอิสระให้ท่านช้อปปิ้งอย่างจุใจที่ CITY GATE OUTLET มีสินค้าให้เลือกซื้ออย่างครบครัน ตั้งแต่ NIKE, ADIDAS, QUICK SILVER, BODYSHOP, BALLY, CITY CHAIN, COACH, NEW BALANCE, KAT SPADE, MICHAEL KORS, FOLLI FOLLIE, VAN ฯลฯ	
ค่ำ	<u>รับประทานอาหารค่ำอิสระตามอัธยาศัย</u>	
	เดินทางเข้าสู่ที่พัก Panda Hotel หรือเทียบเท่า	

วันที่สามของการเดินทาง วัดแชกงหมิว – ยอดเขาวีคตอเรียพีค (นั่งรถรางพีคแตรม) – หาดริฟส์เบย์ – อิสระช้อปปิ้งถนนนาราน – มาเก๊า

เช้า	รับประทานอาหารเช้าโรงแรม ณ ที่พัก หรือ ณ ภัตตาคาร แบบเต็มเช้า	
	<p>วัดแชกงหมิว เป็นวัดเก่าแก่ที่มีความศักดิ์สิทธิ์มาก มีอายุกว่า 300 ปีตั้งอยู่ในเขต Shatin วัดแชกงสร้างขึ้นเพื่อเป็นอนุสรณ์ถึงบุคคลสำคัญคนหนึ่งเป็นทหารมีชื่อว่าท่านแชกง เนื่องจากมีเหตุการณ์จลาจลเกิดขึ้นในทางภาคใต้ของจีนและท่านแชกงได้ทำวีระประวีติไว้ ทำให้คนทั่วไปยกย่องและคนจีนมีความเชื่อถือว่าหากได้ไปกราบไหว้และขอพรจากท่านแชกงจะประสบผลสำเร็จในทุกประการ แล้วจะต้องไปหมั้นกั๊กหันนำโชคที่ตั้งอยู่ในวัดเพื่อจะได้หมั้นเวียนชีวิตของเราและครอบครัวให้มีความเจริญก้าวหน้าด้านหน้าที่การงาน โชคลาภ ยศศักดิ์ และถ้าหากคนที่ดวงไม่ดีมีเคราะห์ร้ายก็ถือว่าเป็นการช่วยหมั้นปิดเป่าเอาสิ่งร้ายและไม่ดีออกไปให้หมด ในองค์กั๊กหันนำโชคมี 4 ใบพัด คือพร 4 ประการ คือ สุขภาพร่างกายแข็งแรง, เดินทางปลอดภัย, สมความปรารถนา และ เงินทองไหลมาเทมา ในทุกๆ วันที่ 2 ของเดือนแรกตามปฏิทินจีนชาวฮ่องกงและนักธุรกิจจะมาวัดนี้เพื่อถวายกั๊กหันลมเพราะเชื่อว่ากั๊กหันจะช่วยพัดพาสิ่งชั่วร้ายและโรคภัยไข้เจ็บออกไปจากตัวและนำพาแต่ความโชคดีเข้ามาแทน ... นำท่านชมวิวทิวทัศน์ของเกาะฮ่องกงบริเวณยอดเขา The Peak หรือ วิคตอเรีย พีค (Victoria Peak) ถ่ายรูปคู่กับวิวทิวทัศน์ของตึกสูงบนเกาะฮ่องกงจุดชมวิวที่สูงที่สุด และสวยที่สุดของฮ่องกงสัมผัสบรรยากาศสดชื่น สามารถชมทัศนียภาพอันงดงามของเกาะฮ่องกงและเกาลูน ได้ทั้งเกาะอย่างชัดเจน เป็นจุดชมวิว ชมไฟตึกสูงในฮ่องกง ยอดเขาที่สูง 552 เมตรจากระดับน้ำทะเล ตั้งอยู่ในเกาะฮ่องกง ที่ด้านบนของ The Peak มีอาคาร Peak Tower เป็นอาคารรูปชาม หรือ ครึ่งวงกลมสูง 7 ชั้น ภายในอาคารมีพิพิธภัณฑ์หุ่นขี้ผึ้งมาดามทุสโซ่ (Madame Tussauds) ห้างสรรพสินค้า ร้านอาหาร และร้านขายของที่ระลึกหลายร้านจะเป็นห้าง ร้านขายของฝาก ร้านขายของ Brand name เป็นแหล่งช้อปปิ้งที่สูงที่สุดในฮ่องกง ...จากนั้นนำท่านนมัสการขอพรจากเจ้าแม่กวนอิมและเทพเจ้าแห่ง</p>	

ร้านค้าแบรนด์เนมหลากหลายกว่า300 ร้าน เช่นBOSSINI, G2000, GIODANO, SWATCH, FOSSIL ฯลฯ หรือ ล่องเรือกอนโดลา CONDOLA (ไม่รวมอยู่ในรายการราคาท่านละ120 เหรียญ) ล่องไปตามคลองเวนิชภายในโรงแรมหรือจะเสียงโชคคาสिनอซึ่งมีอยู่ทั้งหมด 4 โซนใหญ่ ** (ไม่อนุญาตให้เด็กที่มีอายุต่ำกว่า 18 ปี เข้าไปภายในคาสिनอไม่อนุญาตทำการบันทึกภาพใด ๆ ภายในคาสिनอทั้งสิ้นและควรแต่งกายสุภาพ)**

จากนั้นนำทุกท่านเดินทางสู่ฮ่องกงโดยเรือเฟอร์รี่ ประมาณ 50 นาที (ขึ้นอยู่กับสภาพอากาศ ณ วันเดินทาง)เพื่อเดินทางสู่สนามบินฮ่องกง

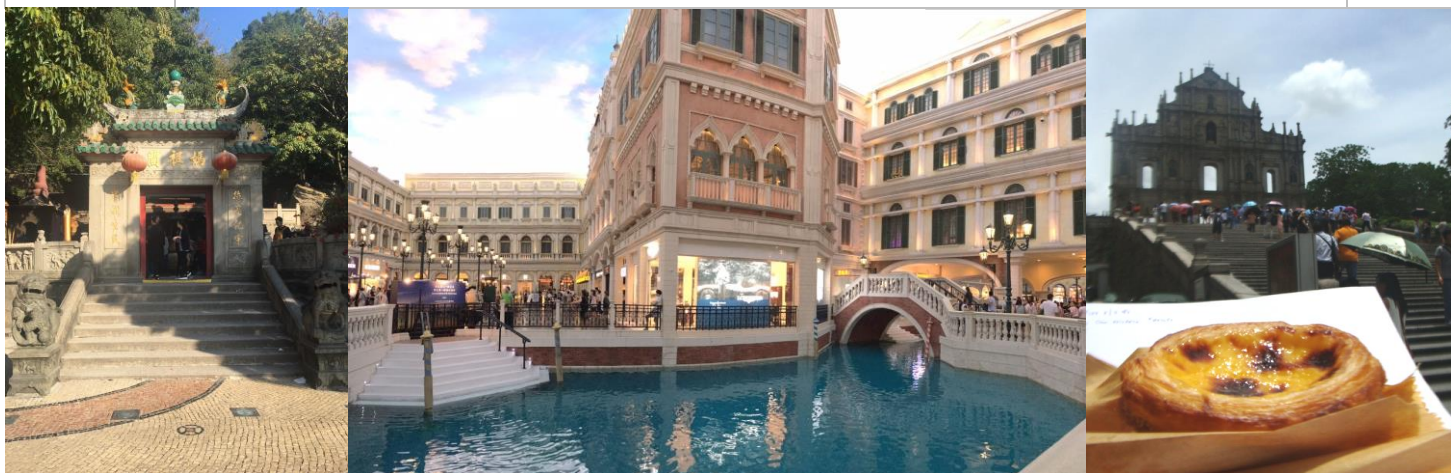

**** อีสรถานอาหารค่าตามอัธยาศัย****

สมควรแก่เวลาเดินทางสู่สนามบินนานาชาติฮ่องกง

21.15 น. ออกเดินทางสู่ กรุงเทพฯ โดยสายการบิน **Emirate Airline** เที่ยวบินที่ **EK385** เดินทางถึง
23.15 น. สนามบินสุวรรณภูมิ กรุงเทพฯ โดยสวัสดิภาพ พร้อมความประทับใจ

หมายเหตุ : ตามนโยบายของรัฐบาลจีนร่วมกับการท่องเที่ยวแห่งเมืองจีนทุกเมือง (ฮ่องกง มาเก๊า จูไห่ เซินเจิ้น)กำหนดให้มีการประชาสัมพันธ์สินค้าพื้นเมืองให้นักท่องเที่ยวทั่วไปได้รู้จัก ในนามของร้านรัฐบาล คือ บัวหิมะ, ผ้าไหม, ไช้มุก, ใบชา, ไผ่ไฟไหม้, หยก ซึ่งจำเป็นต้องบรรจุในโปรแกรมทัวร์ด้วย เพราะมีผลกับราคาทัวร์ จึงเรียนให้นักท่องเที่ยวทุกท่านทราบว่า ร้านรัฐบาลทุกร้านจำเป็นต้องรบกวนทุกท่านแวะชม ชื้อหรือไม่ซื้อขึ้นอยู่กับความพอใจของลูกค้าเป็นหลัก ไม่มีการบังคับใดๆ ทั้งสิ้น และถ้าหากลูกค้าไม่มีความประสงค์จะเข้าร้านรัฐบาลจีนทุกเมือง ทางบริษัทจะเรียกเก็บค่าใช้จ่ายที่เกิดขึ้นจากท่านเป็นจำนวนเงิน 300 หยวน / คน / ร้าน

HONGKONG MACAU LANTAU 4D3N EK

กำหนดการเดินทาง	ราคาผู้ใหญ่	ราคาเด็ก (มีเตียง) นอนกับ 2 ผู้ใหญ่	ราคาเด็ก (ไม่มีเตียง) นอนกับ 2 ผู้ใหญ่	พักเดี่ยวเพิ่ม
กุมภาพันธ์ : วันที่ 23-26 กุมภาพันธ์ 2560	22,900	22,900	20,900	6,000
เมษายน : 06-09 เมษายน 2560	23,900	23,900	21,900	6,000
เมษายน : 12-15 เมษายน 2560	24,900	24,900	22,900	7,000
เมษายน : 13-16 เมษายน 2560	26,900	26,900	24,900	8,000
เมษายน : 28 เมษายน – 01 พฤษภาคม 2560	23,900	23,900	21,900	6,000
ราคาจอยแลนต์ไม่รวมตัวเครื่องบิน หักออก ท่านละ 7,000.- // ราคาเด็กทารก INFANT 5,500.-				

*****ราคาทัวร์ข้างต้นยังไม่รวมค่าทิปคนขับรถ และไกด์ท้องถิ่น**

ท่านละ 80 เหรียญฮ่องกงดอลลาร์ /ทริป/ต่อท่าน***

*****ค่าทิปหัวหน้าทัวร์จากเมืองไทย แล้วแต่ความพึงพอใจในการบริการของ หัวหน้าทัวร์*****

**** แจกน้ำดื่ม 1 ขวด เฉพาะวันที่เดินโปรแกรมทัวร์ ****





**** โปรแกรมอาจจะมีการปรับเปลี่ยนตามความเหมาะสมของสภาพอากาศและฤดูกาล ****

เงื่อนไขการให้บริการ

1. การเดินทางในแต่ละครั้งจะต้องมีผู้โดยสารจำนวน 10 ท่านขึ้นไป ถ้าผู้โดยสารไม่ครบจำนวนดังกล่าว ทางบริษัทฯ ขอสงวนสิทธิ์ในการเปลี่ยนแปลงราคาหรือยกเลิกการเดินทาง
2. ในกรณีที่ลูกค้าต้องออกตัวโดยสารภายในประเทศ กรุณาติดต่อเจ้าหน้าที่ของบริษัทฯ เพื่อเช็คว่ากรุ๊ปมีการคอนเฟิร์มเดินทางก่อนทุกครั้ง มิฉะนั้นทางบริษัทจะไม่รับผิดชอบใดๆ ทั้งสิ้น

การชำระค่าบริการ

1. กรุณาชำระมัดจำท่านละ 10,000 บาท โดยเลือกโอนชำระตามบัญชีดังนี้
(ที่นี้จะยืนยันเมื่อได้รับเงินมัดจำแล้วเท่านั้น)

	ธ.ไทยพาณิชย์	156-2-59572-5	บริษัท แซทแอนด์ซันทัวร์ จำกัด	สาขาเซ็นทรัลพระราม 2	ออมทรัพย์
	ธ.กสิกรไทย	012-1- 25993-1	นายสุริยา ธรรมศิลป์สิทธิ์	สาขาเซ็นทรัลพระราม 2	ออมทรัพย์
	ธ.กรุงเทพ	033-0-81494-8	นายสุริยา ธรรมศิลป์สิทธิ์	สาขาเซ็นทรัลพระราม 2	ออมทรัพย์
	ธ.กรุงศรีฯ	436-1-71905-3	นายสุริยา ธรรมศิลป์สิทธิ์	สาขาเซ็นทรัลพระราม 2	ออมทรัพย์
	ธ.ทหารไทย	224-2-43234-8	นายสุริยา ธรรมศิลป์สิทธิ์	สาขาเซ็นทรัลพระราม 2	ออมทรัพย์

**** ลูกค้าท่านใดสนใจ...ขอประกันการเดินทางสำหรับครอบคลุมเรื่องสุขภาพสามารถสอบถามข้อมูลเพิ่มเติมกับทางบริษัทได้ ****

- เบี้ยประกันเริ่มต้น 370 บาท [ระยะเวลา 5-7 วัน]
- เบี้ยประกันเริ่มต้น 430 บาท [ระยะเวลา 8-10 วัน]

****ความครอบคลุมผู้เอาประกันที่มีอายุมากกว่า 16 หรือน้อยกว่า 75 ปี ****

[รักษาพยาบาล 2 ล้าน, รักษาต่อเนื่อง 2 แส่น, เสียชีวิตหรือเสียอวัยวะจากอุบัติเหตุ 3 ล้านบาท]

****ความครอบคลุมผู้เอาประกันที่มีอายุน้อยกว่า 16 หรือมากกว่า 75 ปี ****

[รักษาพยาบาล 2 ล้าน, รักษาต่อเนื่อง 2 แส่น, เสียชีวิตหรือเสียอวัยวะจากอุบัติเหตุ 1.5 ล้านบาท]

7. ภาษีมูลค่าเพิ่ม 7% และหัก ณ ที่จ่าย3%

อัตราค่าบริการนี้ไม่รวม

1. ค่าทำหนังสือเดินทางไทย และเอกสารต่างตัวต่างๆ
2. ค่าใช้จ่ายอื่นๆ ที่นอกเหนือที่ระบุ อาทิเช่น ค่าอาหาร - เครื่องดื่ม นอกเหนือจากรายการ ค่าซักกรีด ค่าโทรศัพท์
3. ค่าภาษีทุกรายการคิดจากยอดบริการ, ค่าภาษีเดินทาง (ถ้ามีการเรียกเก็บ)
4. ค่าภาษีน้ำมัน ที่สายการบินเรียกเก็บเพิ่มภายหลังจากทางบริษัทฯได้ออกตั๋วเครื่องบิน
5. ค่าทิปสำหรับ คนขับรถ / มัคคุเทศก์ท้องถิ่น / ต่อท่านคนละ 80 เหรียญฮ่องกงดอลลาร์

หมายเหตุ :

1. บริษัทฯ ขอสงวนสิทธิ์ที่จะเลื่อนการเดินทางในกรณีที่มีผู้ร่วมคณะไม่ถึง 10 ท่าน
2. ขอสงวนสิทธิ์การเก็บค่าน้ำมันและภาษีสนามบินทุกแห่งเพิ่ม หากสายการบินมีการปรับขึ้นก่อนวันเดินทาง
3. บริษัทฯ ขอสงวนสิทธิ์ในการเปลี่ยนเที่ยวบิน โดยมีต้องแจ้งให้ทราบล่วงหน้าอันเนื่องจากสาเหตุต่างๆ
4. บริษัทฯ จะไม่รับผิดชอบใดๆ ทั้งสิ้น หากเกิดกรณีความล่าช้าจากสายการบิน, การประท้วง, การนัดหยุดงาน, การก่อการจลาจล, ภัยธรรมชาติ, การนำสิ่งของผิดกฎหมาย ซึ่งอยู่นอกเหนือความรับผิดชอบของบริษัทฯ
5. บริษัทฯ จะไม่รับผิดชอบใดๆ ทั้งสิ้น หากเกิดสิ่งของสูญหาย อันเนื่องเกิดจากความประมาทของท่าน, เกิดจากการโจรกรรม และ อุบัติเหตุจากความประมาทของนักท่องเที่ยวเอง
6. เมื่อท่านตกลงชำระเงินมัดจำหรือค่าทัวร์ทั้งหมดกับทางบริษัทฯ แล้ว ทางบริษัทฯ จะถือว่าท่านได้ยอมรับเงื่อนไขข้อตกลงต่างๆ ทั้งหมด

บริษัทฯ ขอสงวนสิทธิ์ในการเปลี่ยนแปลงรายการโดยมีต้องแจ้งล่วงหน้า ทั้งนี้ขึ้นอยู่กับสภาวะอากาศ การเมือง สายการบิน และราคาอาจเปลี่ยนแปลงได้ตามความเหมาะสม ทั้งนี้ขึ้นอยู่กับอัตราแลกเปลี่ยนของเงินสกุลฮ่องกง