

HOKKAIDO COOL CHILL 5D3N

โอดารุ-โซอุนเคียว-ไดเซ็ทสี่ซัง-บ่อน้ำสีฟ้า-ซัปโปโร-ซ้อปปิ้ง
 สายการบิน ASIA ATLANTIC AIRLINES [HB]

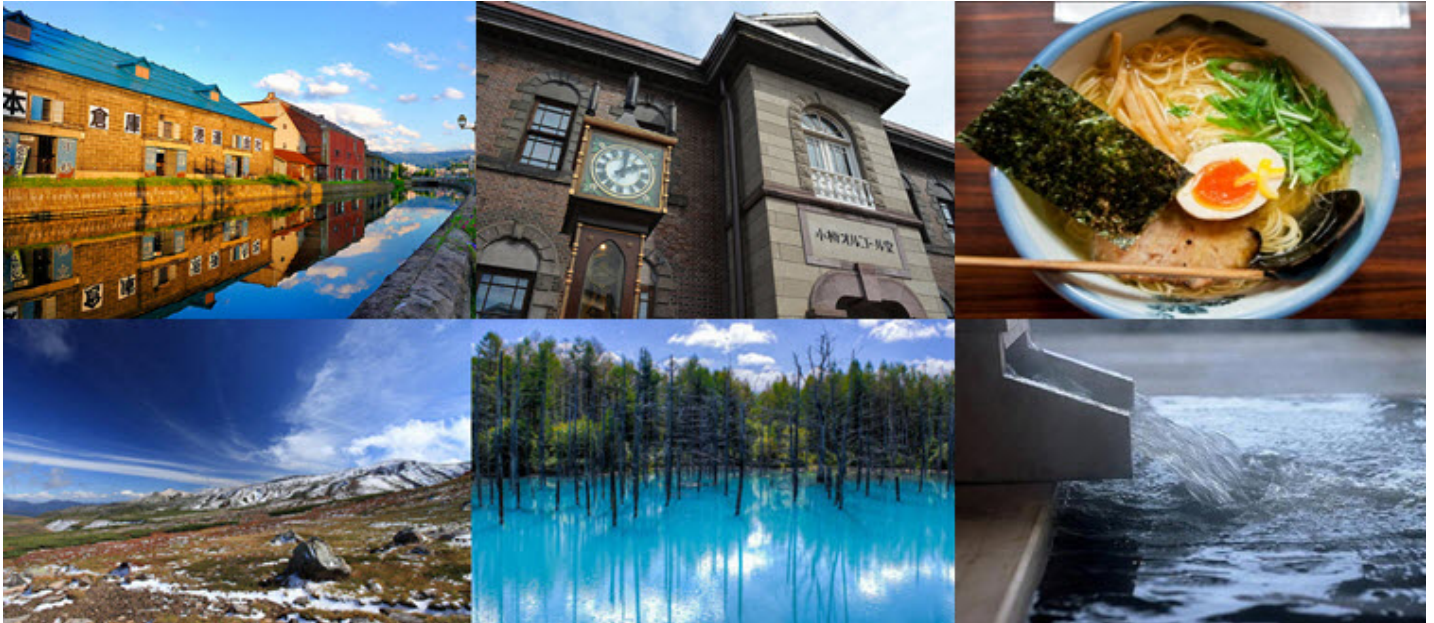

เมษายน: 02 – 06 เมษายน [วันหยุดจักรี], 21 – 25 เมษายน 2560	39,900.-
เมษายน: 28 เมษายน-02 พฤษภาคม, 30 เมษายน-04 พฤษภาคม [วันหยุดแรงงาน]	42,900.-

	โปรแกรมการเดินทาง	เข้า	เที่ยง	ค่ำ	โรงแรมที่พัก
1	กรุงเทพฯ-สนามบินชิโตเสะ				
2	สนามบินชิโตเซะ-เมืองโอดารุ-คลองโอดารุ-พิพิธภัณฑ์กล่องดนตรี-นาฬิกาไอน้ำโบราณ-เมืองโซอุนเคียว-น้ำตกกิงกะ-น้ำตกริวเซ-ออนเซ็น	✈	✓	✓	SOUNKYO HOTEL [๗]
3	อุทยานแห่งชาติไดเซ็ทสี่ซัง -นั่งลิฟท์สูยอดเขาคุโรดากะ บ่อน้ำสีฟ้า [Blue pond]-ซัปโปโร-ซ้อปปิ้งซูซุกิโนะ	✓	✓	X	SAPPORO HOTEL
4	[เดินทางโดยรถไฟ] อีสระซ้อปปิ้ง-JR TOWER-พิพิธภัณฑ์ราเมน	✓	X	X	SAPPORO HOTEL
5	สนามบินชิโตเซะ-กรุงเทพฯ	✓	✈		

วันแรกของการเดินทาง กรุงเทพฯ – สนามบินชิโตเซะ

21.00 น.	พร้อมกันที่ สนามบินสุวรรณภูมิ ชั้น 4 เคาน์เตอร์ M สายการบิน ASIA ATLANTIC AIRLINES เจ้าหน้าที่คอยให้การต้อนรับและอำนวยความสะดวกด้านเอกสารและสัมภาระ
23.00 น.	ออกเดินทางสู่ สนามบินชิโตเซะ ประเทศญี่ปุ่น โดยสายการบิน ASIA ATLANTIC AIRLINES เที่ยวบินที่ HB 7904

วันที่สองของการเดินทาง สนามบินชิโตเซะ – เมืองโอดารุ – คลองโอดารุ – พิพิธภัณฑ์กล่องดนตรี – นาฬิกาไอน้ำโบราณ – เมืองโซคุนเคียว – น้ำตกกิ่งกะ – น้ำตกริวเซ

07.55 น.	เดินทางถึง สนามบินชิโตเซะ ประเทศญี่ปุ่น นำท่านผ่านพิธีการตรวจคนเข้าเมืองเรียบร้อยแล้ว จากนั้นนำท่านชม คลองโอดารุ ที่มีความยาว 1,140 เมตร และเชื่อมต่อกับอ่าวโอดารุ ในสมัยก่อนประมาณ ค.ศ.1920 ตรงกับยุคอุตสาหกรรมการขนส่งทางเรือบริเวณปากอ่าว ซึ่งในยามค่ำคืนคลองแห่งนี้ได้รับคำขานนามว่าเป็นจุดที่โรแมนติกที่สุด จากนั้นนำท่านเดินทางสู่ พิพิธภัณฑ์กล่องดนตรี อาคารเก่าแก่สองชั้น ที่ภายนอกถูกสร้างขึ้นจากอิฐแดง แต่โครงสร้างภายในทำด้วยไม้ พิพิธภัณฑ์แห่งนี้สร้างขึ้นในปี 1910 ปัจจุบันนับเป็นมรดกทางสถาปัตยกรรมที่เก่าแก่และควรแก่การอนุรักษ์ให้เป็นสมบัติของชาติ นำท่านชม นาฬิกาไอน้ำโบราณ สไตล์อังกฤษที่เหลืออยู่เพียง 2 เรือนบนโลกเท่านั้น นาฬิกานี้จะพ่นไอน้ำ มีเสียงดนตรีดังขึ้นทุกๆ 15 นาที เหมือนกับนาฬิกาไอน้ำอีกเรือนที่แคนาดา
----------	---



กลางวัน	รับประทานอาหารกลางวัน ณ ภัตตาคาร
บ่าย	จากนั้นเดินทางสู่ เมืองโซคุนเคียว นำท่านชมความงามของ น้ำตกกิ่งกะและน้ำตกริวเซ เพลิดเพลินไปกับความสวยงามของธรรมชาติของน้ำตกที่จัดได้ว่าเป็นวิวธรรมชาติที่สวยงามที่สุดติดหนึ่งในร้อยของญี่ปุ่น น้ำตกทั้งสองแห่งนี้มีต้นน้ำอยู่ในเขตภูเขาโซคุนเคียว สามารถสัมผัสความแรงของสายน้ำที่ไหลรวมกันกลายมาเป็นแม่น้ำชิคาริได้หลังจากฤดูหนาว ส่วนในช่วงฤดูหนาวน้ำตกทั้งสองแห่งนี้จะแข็งตัวกลายเป็นน้ำแข็ง
ค่ำ	เดินทางเข้าสู่ที่พัก SOUNKYO HOTEL หรือเทียบเท่า [3 ดาว] รับประทานอาหารค่ำ ณ โรงแรม / ผ่อนคลายกับการแช่น้ำจากแร่ธรรมชาติสไตล์ญี่ปุ่น

วันที่สามของการเดินทาง อุทยานแห่งชาติไดเซ็ทสึซัง – นั่งลิฟท์แชร์สู่ออดเขาคุโรดากะ บ่อน้ำสีฟ้า [Blue pond] – ซัปโปโร – ซัปโปโปะซุซุกิโนะ

เช้า	รับประทานอาหารเช้า ณ ห้องอาหารของโรงแรม
------	---

	<p>นำท่านเดินทางสู่ อุทยานแห่งชาติไดเซ็ทสึซัง เป็นอุทยานแห่งชาติที่เรียกได้ว่าตั้งอยู่ใจกลางของภูมิภาคฮอกไกโด ซึ่งเป็นที่รู้จักกันในนามหลังคาของฮอกไกโด (The Roof of Hokkaido) โดยในปี 1934 อุทยานแห่งชาติไดเซ็ทสึซังได้รับการบันทึกให้เป็นอุทยานแห่งชาติที่มีขนาดใหญ่ที่สุดในประเทศญี่ปุ่น เมื่อเดินทางถึงอุทยานแห่งชาติไดเซ็ทสึซังนำท่านนั่งลิฟต์ขึ้นสู่ยอดเขาคิโรดาเกะ ยอดเขาที่มีความสูงถึง 1,984 เมตรให้ท่านสัมผัสบรรยากาศของธรรมชาติตามอัธยาศัย</p>	
--	--	--



เที่ยง	รับประทานอาหารกลางวัน ณ ภัตตาคาร	
	<p>บ่อน้ำสีฟ้า หรือ BLUE POND บ่อน้ำสีฟ้าที่เกิดจากความบังเอิญที่เกิดจากการสร้างเขื่อนเพื่อไม่ให้โคลนภูเขาไฟที่เกิดจากการปะทุของภูเขาไฟ Tokachi เมื่อปี ค.ศ.1988 ไหลเข้าสู่เมือง โดยที่กั้นบ่อน้ำแห่งนี้จะมีแร่ธาตุที่เกิดจากโคลนภูเขาไฟทำให้มีสีฟ้าหรือเขียวมรกตสดใส</p> <p>นำท่านเดินทางสู่เมืองซัปโปโร นำท่านช้อปปิ้ง ณ ถนนชูชิโกะ แหล่งที่ตั้งของห้างสรรพสินค้าชื่อดังและร้านค้ามากมายให้ท่านได้ช้อปปิ้งได้จุใจ เช่น ร้าน BIG CAMERA จำหน่ายกล้องดิจิตอล, เครื่องใช้ไฟฟ้าและอิเล็กทรอนิกส์,ร้าน100เยน,ร้าน UNIQLO ขายเสื้อผ้าแฟชั่นวัยรุ่น,ร้าน MATSUMOTO KIYOSHI ขายยาและเครื่องสำอาง</p>	
ค่ำ	<u>รับประทานอาหารค่ำอิสระตามอัธยาศัย</u>	
	นำท่านเดินทางเข้าสู่ที่พัก SAPPORO HOTEL หรือเทียบเท่า	

วันที่สี่ของการเดินทาง [เดินทางโดยรถไฟ] อิสระช้อปปิ้ง- JR TOWER – พิพิธภัณฑสถาน

เช้า	รับประทานอาหารเช้า ณ ห้องอาหารของโรงแรม	
	<p>อิสระ ช้อปปิ้งย่านการค้าในเมืองซัปโปโร [เดินทางโดยรถไฟ] แหล่งที่ตั้งของห้างสรรพสินค้าชื่อดังและร้านค้ามากมายให้ท่านได้ช้อปปิ้งได้จุใจ เช่น ห้างปาร์โก้, ห้างมิซูโกชิ ที่เป็นแหล่งรวมร้านค้าแบรนด์ดังของญี่ปุ่น หรือจะเป็นร้าน 100 เยน, ร้าน UNIQLO ขายเสื้อผ้าแฟชั่นวัยรุ่น, ร้าน MATSUMOTO KIYOSHI ขายยาและเครื่องสำอาง shisedo, kose, kiss, SKII, Kanebo จากนั้นนำท่านช้อปปิ้ง ณ JR TOWER แหล่งที่ตั้งของห้างสรรพสินค้าชื่อดังและร้านค้ามากมายให้ท่านได้ช้อปปิ้งได้จุใจ เช่น ร้าน BIG CAMERA จำหน่ายกล้องดิจิตอล, เครื่องใช้ไฟฟ้าและอิเล็กทรอนิกส์, ร้าน 100 เยน, ร้าน UNIQLO ขายเสื้อผ้าแฟชั่นวัยรุ่นอื่นๆ อีกมากมาย นอกจากนั้นบนชั้น 10 ของตึก ESTA ยังมี พิพิธภัณฑสถาน เป็นแหล่งรวมรามเม็นชื่อดังทั่วทั้งเกาะฮอกไกโดมาอยู่รวมกันที่นี่ให้นักท่องเที่ยวที่ชื่นชอบรามเม็นได้ลิ้มรสชิมรามเม็นจากเมืองต่างๆ ได้อย่างจุใจ</p> <p>* เพื่อให้ท่านได้เพลิดเพลินอย่างเต็มที่จึงไม่มีบริการอาหารกลางวันและอาหารค่ำ *</p>	
ค่ำ	นำท่านเดินทางเข้าสู่ที่พัก SAPPORO HOTEL หรือเทียบเท่า	

วันที่ห้าของการเดินทาง สนามบินซีโดเซะ – กรุงเทพฯ





เช้า	รับประทานอาหารเช้า ณ ห้องอาหารของโรงแรม	
09.55 น.	ออกเดินทางสู่ กรุงเทพฯ โดยสายการบินสายการบิน ASIA ATLANTIC AIRLINES เที่ยวบินที่ HB 7905	
16.35 น.	เดินทางถึง สนามบินสุวรรณภูมิ กรุงเทพฯ โดยสวัสดิภาพ	

HOKKAIDO COOL CHILL 5D3N BY HB

กำหนดการเดินทาง	ผู้ใหญ่พักห้องละ 2-3 ท่าน	เด็กอายุ 8 – 12 ปี ไม่เกิน 12 ปี พักแบบเสริมเตียง	เด็กอายุ 2 – 7 ปี ไม่เกิน 7 ปี ไม่มีเตียง	พักเดี่ยวเพิ่ม	ราคา ไม่รวมตัว
02 – 06 เมษายน 2560 [วันหยุดจักรี]	39,900	39,900	36,900	7,900	23,900
21 – 25 เมษายน 2560	39,900	39,900	36,900	7,900	23,900
28 เมษายน-02 พฤษภาคม 60 [วันหยุดแรงงาน]	42,900	42,900	39,900	7,900	26,900
30 เมษายน-04 พฤษภาคม 60 [วันหยุดแรงงาน]	42,900	42,900	39,900	7,900	26,900
*** ราคาทารก [เด็กอายุไม่เกิน 2 ขวบ] 5,000 บาท / ท่าน ***					
ราคาทัวร์ข้างต้นยังไม่รวมค่าที่คนขับรถ ท่านละ 2,000 เยน /ทริป/ต่อท่าน					
** แจกน้ำดื่ม 1 ขวด เฉพาะวันแรกของการเดินทางเท่านั้น **					
** โปรแกรมอาจจะมีการปรับเปลี่ยนตามความเหมาะสมของสภาพอากาศและฤดูกาล **					

เงื่อนไขการให้บริการ

1. การเดินทางในแต่ละครั้งจะต้องมีผู้โดยสารจำนวน 10 ท่านขึ้นไป ถ้าผู้โดยสารไม่ครบจำนวนดังกล่าวทางบริษัทฯ ขอสงวนสิทธิ์ในการเปลี่ยนแปลงราคาหรือยกเลิกการเดินทาง
2. ในกรณีที่ลูกค้าต้องออกตัวโดยสารภายในประเทศ กรุณาติดต่อเจ้าหน้าที่ของบริษัทฯ เพื่อเช็คว่ากรุ๊ปมีการคอนเฟิร์มเดินทางก่อนทุกครั้ง มิฉะนั้นทางบริษัทจะไม่รับผิดชอบใดๆ ทั้งสิ้น
3. การชำระค่าบริการ
 - 3.1 กรุณาสำรองที่นั่ง+ชำระเงินมัดจำท่านละ 10,000 บาท โดยเลือกโอนชำระตามบัญชีดังนี้

	ธ.ไทยพาณิชย์	156-2-59572-5	บริษัท แซทแอนด์ซันทัวร์ จำกัด	สาขาเซ็นทรัลพระราม 2	ออมทรัพย์
	ธ.กสิกรไทย	012-1- 25993-1	นายสุริยา ธรรมศิลป์สิทธิ์	สาขาเซ็นทรัลพระราม 2	ออมทรัพย์
	ธ.กรุงศรี	033-0-81494-8	นายสุริยา ธรรมศิลป์สิทธิ์	สาขาเซ็นทรัลพระราม 2	ออมทรัพย์
	ธ.ทหารไทย	436-1-71905-3	นายสุริยา ธรรมศิลป์สิทธิ์	สาขาเซ็นทรัลพระราม 2	ออมทรัพย์
	ธ.ทหารไทย	224-2-43234-8	นายสุริยา ธรรมศิลป์สิทธิ์	สาขาเซ็นทรัลพระราม 2	ออมทรัพย์

3.2 กรุณาแฟกซ์สลิปการชำระเงิน พร้อมหน้าพาสปอร์ตของผู้เดินทางทุกท่านมาที่ F.02 4155035 หรือ

Email: satandsuntour1@gmail.com

3.3 ค่าทัวร์ส่วนที่เหลือ ชำระทั้งหมดก่อนการเดินทาง 15 วัน

4. การยกเลิกและคืนค่าทัวร์หลังจากมีการจ่ายเงินมัดจำ

4.1 การยกเลิกการเดินทางตั้งแต่วันจองจนถึงก่อนวันเดินทาง 30 วัน ขอคืนมัดจำท่านละ 5,000 บาท

4.2 ยกเลิกก่อนการเดินทาง 15-29 วัน ขอเก็บเงินมัดจำทั้งหมด

4.3 ยกเลิกก่อนการเดินทาง 7-14 วัน ขอเก็บค่าใช้จ่าย 50% ของราคาค่าทัวร์ทั้งหมด

4.4 ยกเลิกก่อนการเดินทางน้อยกว่า 7 วัน ขอเก็บค่าใช้จ่าย 100% ของราคาค่าทัวร์ทั้งหมด

4.5 **ยกเว้นกริปที่ออกเดินทางช่วงเทศกาลวันหยุด** เช่น ปีใหม่, สงกรานต์ เป็นต้น บางสายการบินมีการกักรันตีมัดจำที่นั่งกับสายการบินและค่ามัดจำที่พัก รวมถึงเที่ยวบินพิเศษ เช่น CHARTER FLIGHT **จะไม่มีกริปคืนเงินมัดจำ หรือ ค่าทัวร์ทั้งหมด ไม่ว่ายกเลิกด้วยกรณีใดๆ**

4.6 กรณีที่กองตรวจคนเข้าเมืองทั้งกรุงเทพฯ และในต่างประเทศ ปฏิเสธมิให้เดินทางออก หรือ เข้าประเทศที่ระบุไว้ในรายการเดินทาง บริษัทฯ ขอสงวนสิทธิ์ที่จะไม่คืนค่าทัวร์ไม่ว่ากรณีใดๆ ทั้งสิ้น

****สำคัญ!! บริษัท Go Holiday Tour ทำธุรกิจเพื่อการท่องเที่ยวเท่านั้น ไม่สนับสนุนให้ลูกค้าเดินทางเข้าประเทศญี่ปุ่นโดยผิดกฎหมายและในขั้นตอนการผ่านการตรวจคนเข้าเมือง ทั้งไทยและญี่ปุ่น ขึ้นอยู่กับการพิจารณาของเจ้าหน้าที่เท่านั้น ลูกค้าทุกท่านต้องผ่านการตรวจคนเข้าเมืองด้วยตัวของท่านเอง ทางมัดคุเทศก์ไม่สามารถให้ความช่วยเหลือใดๆได้ทั้งสิ้น****

4.7 เมื่อท่านออกเดินทางไปกับคณะแล้ว ถ้าท่านงดการใช้บริการรายการใดรายการหนึ่ง หรือไม่เดินทางพร้อมคณะถือว่าท่านสละสิทธิ์ ไม่อาจเรียกร้องค่าบริการและเงินมัดจำคืน ไม่ว่ากรณีใดๆ ทั้งสิ้น

อัตราค่าบริการนี้รวม

1. ค่าตัวโดยสารเครื่องบินไป-กลับ ชั้นประหยัดพร้อมค่าภาษีสนามบินทุกแห่งตามรายการทัวร์ข้างต้น
 - กรณีท่านมีความประสงค์ต้องการปรับเปลี่ยนระดับชั้นที่นั่งจากชั้นประหยัดเป็นชั้นธุรกิจ โดยใช้คะแนนจากบัตรสะสมไมล์ จะต้องดำเนินการก่อนเดินทาง 7 วันล่วงหน้า และถ้าโดยการชำระเงินเพื่ออัพเกรดต้องกระทำที่เคาน์เตอร์สนามบิน ณ วันเดินทาง เท่านั้น
2. ค่าที่พักห้องละ 2-3 ท่าน ตามโรงแรมที่ระบุไว้ในรายการ หรือ ระดับเทียบเท่า
 - ** ในกรณีที่ท่านจองห้องพักแบบ TRIPLE [2 เตียง+1 ที่นอนเสริม] แล้วทางโรงแรมไม่สามารถจัดการห้องพักแบบ TRIPLE ได้ ทางบริษัทอาจมีการจัดห้องพักให้ตามความเหมาะสมต่อไป ****
3. ค่าอาหาร ค่าเข้าชม และ ค่ายานพาหนะทุกชนิด ตามที่ระบุไว้ในรายการทัวร์ข้างต้น
4. เจ้าหน้าที่บริษัท ฯ คอยอำนวยความสะดวกทุกท่านตลอดการเดินทาง
5. ค่าน้ำหนักสัมภาระรวมในตัวเครื่องบิน [แอร์เอเชีย 20 กิโล / การบินไทย 30 กิโล / เจแปนแอร์ไลน์และอลนิปปอน 2 ใบใบละไม่เกิน 23 กิโล] ค่าประกันวินาศภัยเครื่องบินตามเงื่อนไขของแต่ละสายการบินที่มีการเรียกเก็บ
6. ค่าประกันอุบัติเหตุคุ้มครองในระหว่างการเดินทาง คุ้มครองในวงเงินท่านละ 1,000,000 บาท
ค่ารักษาพยาบาลกรณีเกิดอุบัติเหตุวงเงินท่านละ 200,000 บาท ตามเงื่อนไขของกรมธรรม์

**** ลูกค้าท่านใดสนใจ...ซื้อประกันการเดินทางสำหรับครอบคลุมเรื่องสุขภาพสามารถสอบถามข้อมูลเพิ่มเติมกับทางบริษัทได้ ****

- เบี้ยประกันเริ่มต้น 370 บาท [ระยะเวลา 5-7 วัน]

- เบี้ยประกันเริ่มต้น 430 บาท [ระยะเวลา 8-10 วัน]

****ความครอบคลุมผู้เอาประกันที่มีอายุมากกว่า 16 หรือน้อยกว่า 75 ปี ****

[รักษาพยาบาล 2 ล้าน, รักษาต่อเนื่อง 2 แสน, เสียชีวิตหรือเสียอวัยวะจากอุบัติเหตุ 3 ล้านบาท]

****ความครอบคลุมผู้เอาประกันที่มีอายุน้อยกว่า 16 หรือมากกว่า 75 ปี ****

[รักษาพยาบาล 2 ล้าน, รักษาต่อเนื่อง 2 แสน, เสียชีวิตหรือเสียอวัยวะจากอุบัติเหตุ 1.5 ล้านบาท]

7. ภาษีมูลค่าเพิ่ม 7%

อัตราค่าบริการนี้ไม่รวม

1. ค่าทำหนังสือเดินทางไทย และเอกสารต่างตัวต่างๆ
2. ค่าใช้จ่ายอื่นๆ ที่นอกเหนือที่ระบุ อาทิเช่น ค่าอาหาร - เครื่องดื่ม นอกเหนือจากรายการ
3. ค่าภาษีทุกรายการคิดจากยอดบริการ, ค่าภาษีเดินทาง (ถ้ามีการเรียกเก็บ)
4. ค่าภาษีน้ำมัน ที่สายการบินเรียกเก็บเพิ่มหลังจากทางบริษัทฯ ได้ออกตั๋วเครื่องบิน
5. ค่าทิปสำหรับ คนขับรถ / มัคคุเทศก์ / หัวหน้าทัวร์ ต่อท่านคนละ 2,000 เยน

รายละเอียดเกี่ยวกับมาตรการยกเว้นวีซ่าเข้าประเทศญี่ปุ่นให้กับคนไทย

จากมาตรการยกเว้นวีซ่าเข้าประเทศญี่ปุ่นให้กับคนไทย ผู้ที่ประสงค์จะพำนักระยะสั้นในประเทศญี่ปุ่นไม่เกิน 15 วัน ไม่ว่าจะด้วยวัตถุประสงค์เพื่อการท่องเที่ยว เยี่ยมญาติ หรือธุรกิจ อาจจะมีการ ถูกตรวจสอบเอกสารในขั้นตอนการตรวจคนเข้าเมือง เพื่อเป็นการยืนยันว่ามีคุณสมบัติในการเข้า ประเทศญี่ปุ่น

****เอกสารที่อาจจะต้องใช้ในการพิจารณาการอนุญาตให้เข้าประเทศ – ตัวเครื่องบินและเอกสารเรื่องที่พักทางบริษัทจะจัดเตรียมให้กับลูกค้าฟรี แต่ทั้งนี้ขึ้นอยู่กับพิจารณาของกองตรวจคนเข้าเมืองของญี่ปุ่น****

1. ตัวเครื่องบินขาออกจากประเทศญี่ปุ่น
2. สิ่งที่ยืนยันว่าท่านสามารถรับผิดชอบค่าใช้จ่ายที่อาจเกิดขึ้นระหว่างที่พำนักในประเทศญี่ปุ่น (เช่น เงินสด บัตรเครดิต เป็นต้น)
3. ชื่อ ที่อยู่ และหมายเลขโทรศัพท์ที่ติดต่อได้ระหว่างที่พำนักในประเทศญี่ปุ่น (เช่น คน รู้จัก โรงแรม และอื่นๆ)
4. กำหนดการเดินทางระหว่างที่พำนักในประเทศญี่ปุ่น

คุณสมบัติการเข้าประเทศญี่ปุ่น (สำหรับกรณีการเข้าประเทศญี่ปุ่นตามมาตรการยกเว้นวีซ่า)

1. หนังสือเดินทางอิเล็กทรอนิกส์ที่ยังมีอายุการใช้งานเหลืออยู่
2. กิจกรรมใดๆ ที่จะกระทำในประเทศญี่ปุ่นจะต้องไม่เป็นสิ่งที่ขัดต่อกฎหมาย และเข้าข่ายคุณสมบัติเพื่อการพำนักระยะสั้นเท่านั้น
3. ในขั้นตอนการขอเข้าประเทศ จะต้องระบุระยะเวลาการพำนักไม่เกิน 15 วัน
4. เป็นผู้ที่ไม่มีประวัติการถูกส่งตัวกลับจากประเทศญี่ปุ่น หรือมิได้อยู่ในระยะเวลาของการถูกปฏิเสธไม่ให้เข้าประเทศ และไม่เข้าข่ายคุณสมบัติที่อาจจะถูกปฏิเสธไม่ให้เข้าประเทศ

หมายเหตุ :

1. บริษัทฯ ขอสงวนสิทธิ์ที่จะเลื่อนการเดินทางในกรณีที่มีผู้ร่วมคณะไม่ถึง 10 ท่าน
2. ขอสงวนสิทธิ์การเก็บค่าน้ำมันและภาษีสนามบินทุกแห่งเพิ่ม หากสายการบินมีการปรับขึ้นก่อนวันเดินทาง
3. บริษัทฯ ขอสงวนสิทธิ์ในการเปลี่ยนเที่ยวบิน โดยมีต้องแจ้งให้ทราบล่วงหน้าอันเนื่องจากสาเหตุต่างๆ
4. บริษัทฯ จะไม่รับผิดชอบใดๆ ทั้งสิ้น หากเกิดกรณีความล่าช้าจากสายการบิน, การประท้วง, การนัดหยุดงาน, การก่อการจลาจล, ภัยธรรมชาติ, การนำสิ่งของผิดกฎหมาย ซึ่งอยู่นอกเหนือความรับผิดชอบของบริษัทฯ
5. บริษัทฯ จะไม่รับผิดชอบใดๆ ทั้งสิ้น หากเกิดสิ่งของสูญหาย อันเนื่องเกิดจากความประมาทของท่าน, เกิดจากการโจรกรรม และ อุบัติเหตุจากความประมาทของนักท่องเที่ยวเอง
6. เมื่อท่านตกลงชำระเงินมัดจำหรือค่าทัวร์ทั้งหมดกับทางบริษัทฯ แล้ว ทางบริษัทฯ จะถือว่าท่านได้ยอมรับเงื่อนไขข้อตกลงต่างๆ ทั้งหมด

บริษัทฯ ขอสงวนสิทธิ์ในการเปลี่ยนแปลงรายการโดยมีต้องแจ้งล่วงหน้า ทั้งนี้ขึ้นอยู่กับสถานะอากาศ การเมือง สายการบิน และราคาอาจเปลี่ยนแปลงได้ตามความเหมาะสม ทั้งนี้ขึ้นอยู่กับอัตราแลกเปลี่ยนของเงินสกุลเยน

เอกสารประกอบการยื่นวีซ่าเข้าประเทศญี่ปุ่นสำหรับพาสปอร์ตจีนแดง

(กรุณาส่งเอกสารก่อนเดินทางอย่างน้อย 30 วัน)

*****กรุณาถอดปก Passport ก่อนส่งเอกสาร บริษัทจะไม่รับผิดชอบในกรณีสูญหาย*****

1. พาสปอร์ตจีนแดง

จะใช้เวลาดำเนินการในการขอวีซ่าประมาณ **2-4 อาทิตย์** จึงต้องขอ
รบกวนให้ส่งสำเนาหน้าหนังสือเดินทางมาทางบริษัทล่วงหน้า เพื่อที่จะส่งไปที่
ประเทศญี่ปุ่นเพื่อขอเอกสารรับรองจากญี่ปุ่น (เอกสารชุดนี้ทางบริษัทเป็น
ผู้ดำเนินการให้) ผู้เดินทางจะต้องไปแจ้งเข้าออก ที่สำนักงานตรวจคนเข้าเมือง
โดยแจ้งประเทศและวันเดินทางที่จะไปและกลับเข้ามา ถ้าผู้เดินทางอายุไม่ถึง
60 ปี ต้องมาแสดงตัวที่สถานทูต (**Passport China ทางสถานทูตไม่ยกเว้น**
การยื่นวีซ่าเข้าประเทศ) ส่วนผู้ที่ทำงาน ต้องแสดงใบอนุญาตทำงานเพิ่มเติม

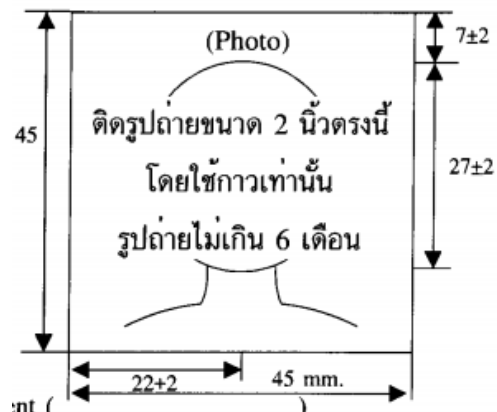

เอกสารที่ใช้ในการขอวีซ่า

1.1 Passport China

1.2 รูปถ่าย 2 นิ้ว 2 ใบ ขนาด 2 X 2 นิ้ว ถ่ายไว้ไม่เกิน 6 เดือน และ **“พื้นหลังเป็นสีขาวเท่านั้น”** ถ่ายหน้าตรง ไม่ยิ้ม
เห็นฟัน ไม่สวมแว่นตา ไม่คาดผม หรือสวมหมวก แต่งกายสุภาพ

***** ห้ามใช้รูปปริ๊น หรือ ถ่ายเอง *****

1.3 หนังสือแจ้งเข้าออก โดยก่อนเดินทางผู้เดินทางต้องไปแจ้งเข้า-ออกที่สำนักงานตรวจคนเข้าเมืองพร้อมทั้งถ่าย
สำเนาพร้อมนำตัวจริงไปสถานทูต

1.4 ใบสำคัญถิ่นที่อยู่ ถ่ายสำเนาทุกหน้าพร้อมนำตัวจริงไปสถานทูต

1.5 ทะเบียนบ้าน ถ่ายสำเนาทุกหน้าพร้อมนำตัวจริงไปสถานทูต

1.6 ใบอนุญาตทำงาน Work permit ถ่ายสำเนาหน้าชื่อบริษัทที่ทำงาน พร้อมนำตัวจริงไปสถานทูต

1.7 สมุดบัญชีเงินฝาก สำเนาสมุดบัญชีเงินฝาก ออมทรัพย์ ย้อนหลัง 6 เดือนหรือฝากประจำเท่านั้น ถ่ายเอกสารตั้งแต่
หน้าชื่อ และ หน้า 1 ถึงหน้าที่ปรียบยอดบัญชีล่าสุด (ปรียบยอด ณ ปัจจุบัน) ในกรณีที่เล่มปัจจุบันอายุไม่ถึง 6 เดือนให้ถ่ายสำเนา
เล่มเก่ามาตั้งแต่หน้าแรกถึงหน้าสุดท้าย

***** บัญชีกระแสรายวัน และบัญชีเดินสะพัด ไม่สามารถใช้ได้กับสถานกงสุลญี่ปุ่น *****

Remark

**ถ้าเอกสารส่งถึงบริษัทแล้วไม่ครบ ทางบริษัทอาจมีการเรียกเก็บเอกสารเพิ่มเติม อาจจะทำให้ท่านเกิดความไม่
สะดวกภายหลัง ทั้งนี้เพื่อประโยชน์ของตัวท่านเองจึงขออภัยมา ณ ที่นี้**

**หากยื่นเอกสารปลอมหรือให้ข้อมูลอันเป็นเท็จ ทางสถานทูตจะปฏิเสธการพิจารณาออกวีซ่า โดยหลักการทาง
สถานทูตจะไม่มี การคืนเอกสารแก่ผู้ยื่นคำร้องขอวีซ่า**

**ในกรณีที่มีการถูกปฏิเสธการออกวีซ่า ทางสถานทูตขอสงวนสิทธิ์ที่จะไม่อธิบายเหตุผล ถ้าต้องการยื่นวีซ่าอีกครั้งจะ
ไม่สามารถยื่นได้ภายใน 6 เดือนนับจากวันที่ถูกปฏิเสธวีซ่า และทางบริษัทขอสงวนสิทธิ์ **ไม่คืนค่าบริการ****

แผนกงสุล สถานทูตญี่ปุ่น สามารถสอบถามได้ หมายเลขโทรศัพท์ 02-207-8503